p.u.c.

COMUNE DI FELITTO

(Provincia di Salerno)

UFFICIO DI PIANO INTERCOMUNALE CASTEL SAN LORENZO - FELITTO

PIANO URBANISTICO COMUNALE

P.U.C.

L.R. 16/04

IL PRELIMINARE DI PIANO

Tavola n.	Elaborato : QUADRO CONOSCITIVO
1.3	LA STRUMENTAZIONE URBANISTICA VIGENTE E LA PROGRAMMAZIONE IN ITINERE
SCALA 1:10000	Aggiornamento : APRILE 2013

IL SINDACO

Dr. Maurizio Caronna

Staff di progettazione

Ufficio di Piano:

Responsabile e Progettista- Arch. Giovanni Feniello

Collaboratori:
Ing. Lucio Pecoraro

Consulenti:
arch. Lucido Di Gregorio
ing. Antonio Di Stasi

DESTINAZIONE DI ZONA E SIMBOLOGIA PRG

		ULTIMATA	IN FASE DI REALIZZAZIONE	NON REALIZZATA
Antico Nucleo Urbano	A			
Centro Urbano	B1			
Centro Urbano	B2			
Zona di Espansione	C1			
Zona di Espansione	C2			
Edilizia Economica e Popolare	C3			
Zona Turistica	ZT			
Zona Agricola	E			
Zona dei Servizi Sociali	SS			
Zona Sportiva	ZS			
Zona boschiva pascoliva incolta				

DESTINAZIONE DI ZONA E SIMBOLOGIA PUA
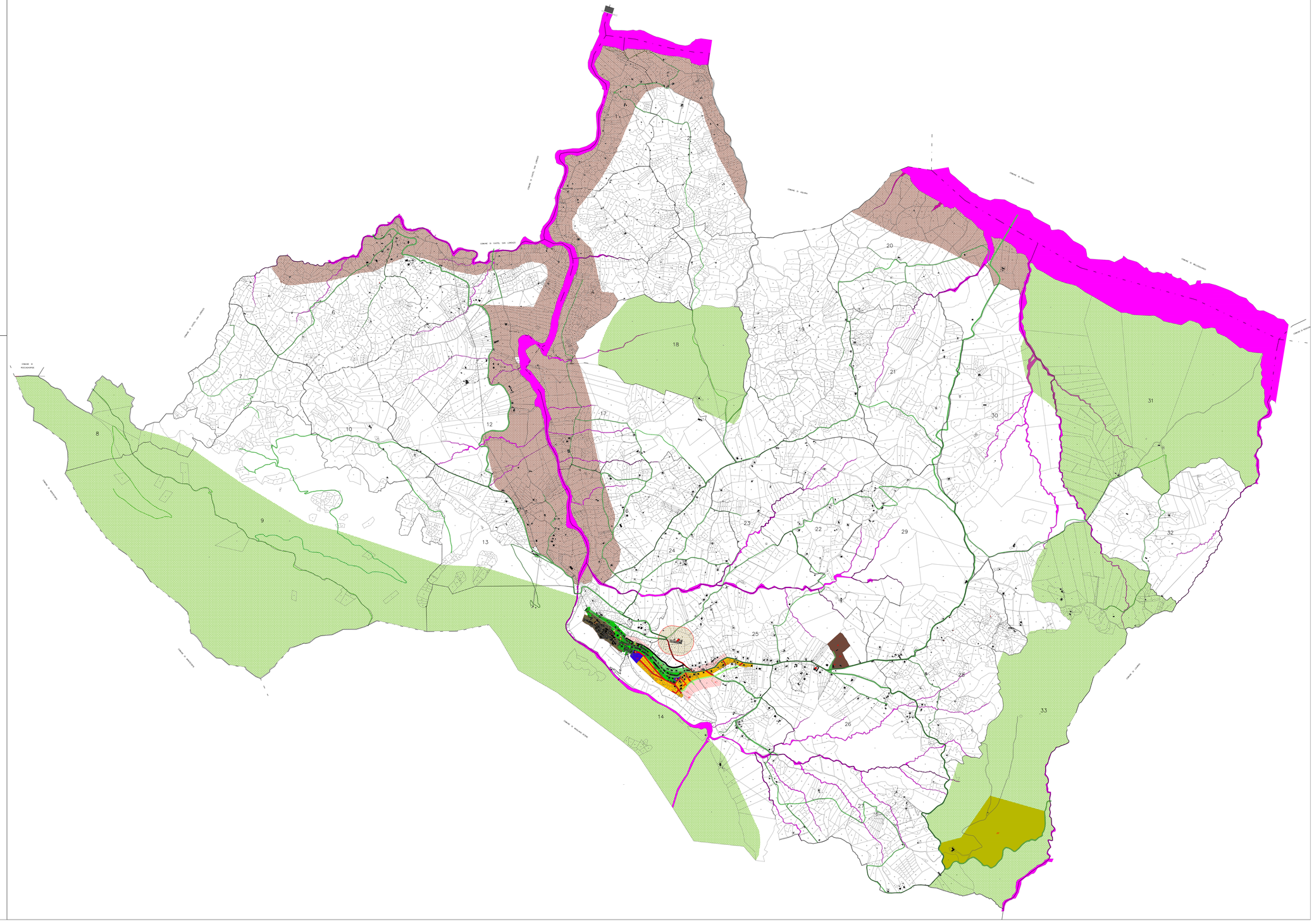
	ESISTENTE	ULTIMATA	NON REALIZZATA	IN FASE DI REALIZZAZIONE
Scuola Media				
Asilo				
Scuola Elementare				
Casa Comunale				
Chiesa				
Cimitero				
Mercato				
Mattatoio				
Parcheggio				
Sportive				
Strade				
Culturali Sociali Assistenziali				
Ambulatori