



COMUNE DI FELITTO
(Provincia di Salerno)
Ufficio di Piano Intercomunale Castel San Lorenzo - Felitto
PIANO URBANISTICO COMUNALE
P.U.C.
L.R. 16/04

Tavola n. **Elaborato: QUADRO CONSERVATIVO**

LE RISORSE NATURALI ED AMBIENTALI

SCALA 1:10.000

Aggiornamento :

Staff di progettazione
Ufficio di Piano:
Responsabile e Progettista: Arch. Giovanni Fenuello
Fig. Luca Rosarno
Arch. Lucio Di Gregorio
Fig. Antonio Di Sisti

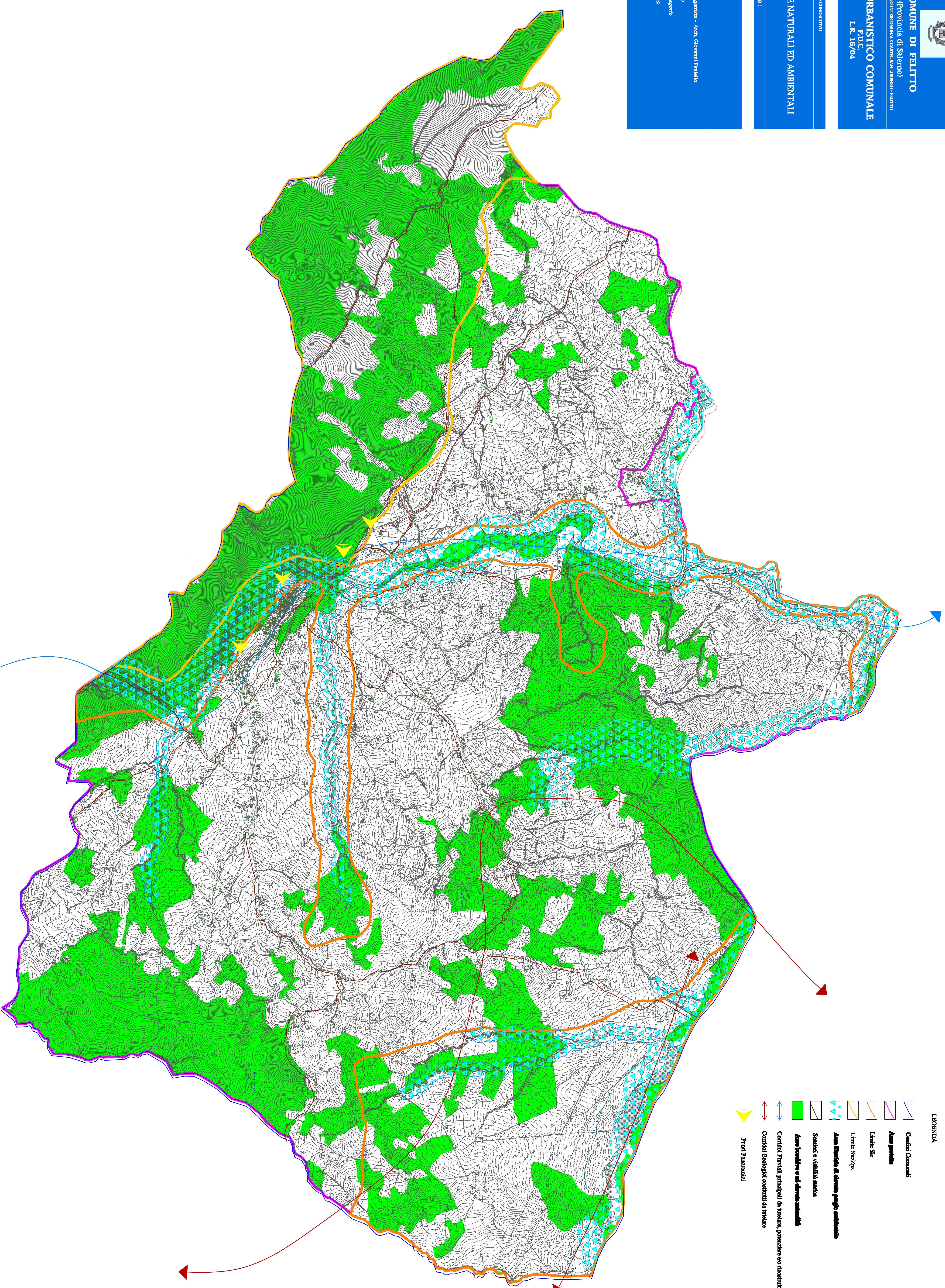

LEGENDA

- Confini Comunali**
- Area protetta**
- Limite Su**
- Limite Sotzo**
- Area Protetta di elevato grado ambientale**
- Scorci e visibilità ancora**
- Area naturale e ad elevato interesse**
- Centri Turistici principali da tutelare, potenziare ed incrementare**
- Centri Ecologici costituiti da natura**
- Punti Panoramici**