



COMUNE DI FELITTO



COMUNE DI ROCCADASPIDE



COMUNE DI CASTEL SAN LORENZO

OGGETTO:
Progetto di Adeguamento e Messa in Sicurezza Strada Intercomunale Scallese - Pazzano - Fontana Laurenti - Acquariello - Carpine, nei Comuni di Felitto - Castel San Lorenzo - Roccadaspide

PROGETTO DEFINITIVO

Maggio 2021

Prof. n°:

Committente:

Comune di Felitto

Descrizione elaborato:

- Inquadramento Territoriale;

Tavola n°:

3

Scala:
Varie

Responsabile del procedimento
Ing Daniele Grazzo

Progettista
Ing Tommaso Maria Giuliani

Documenti di proprietà dell'Amministrazione
Comune di Felitto

Diritti tutelati a termine di legge

ORTOFOTO

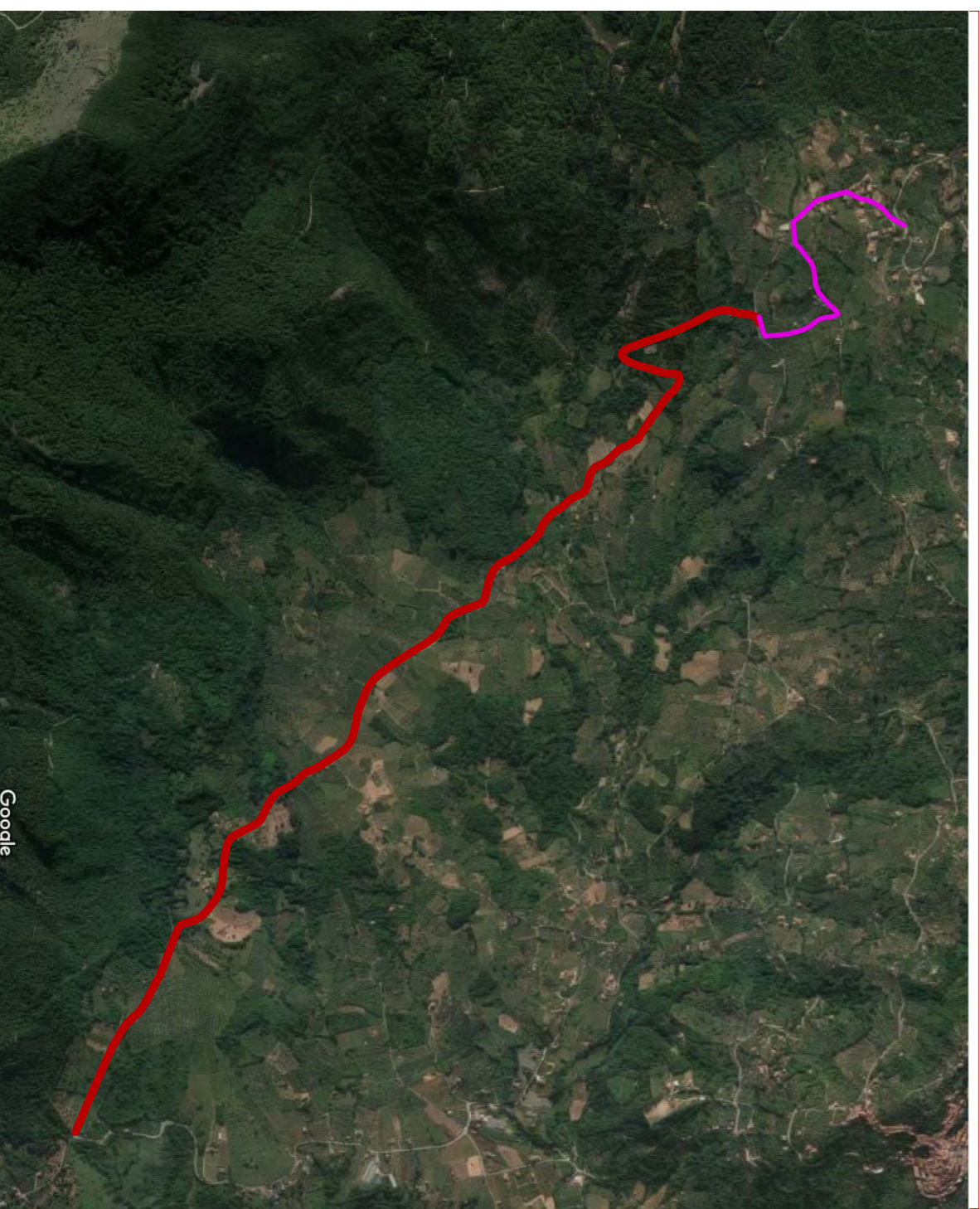

Tracciato Stradale oggetto di intervento

COROGRAFIA

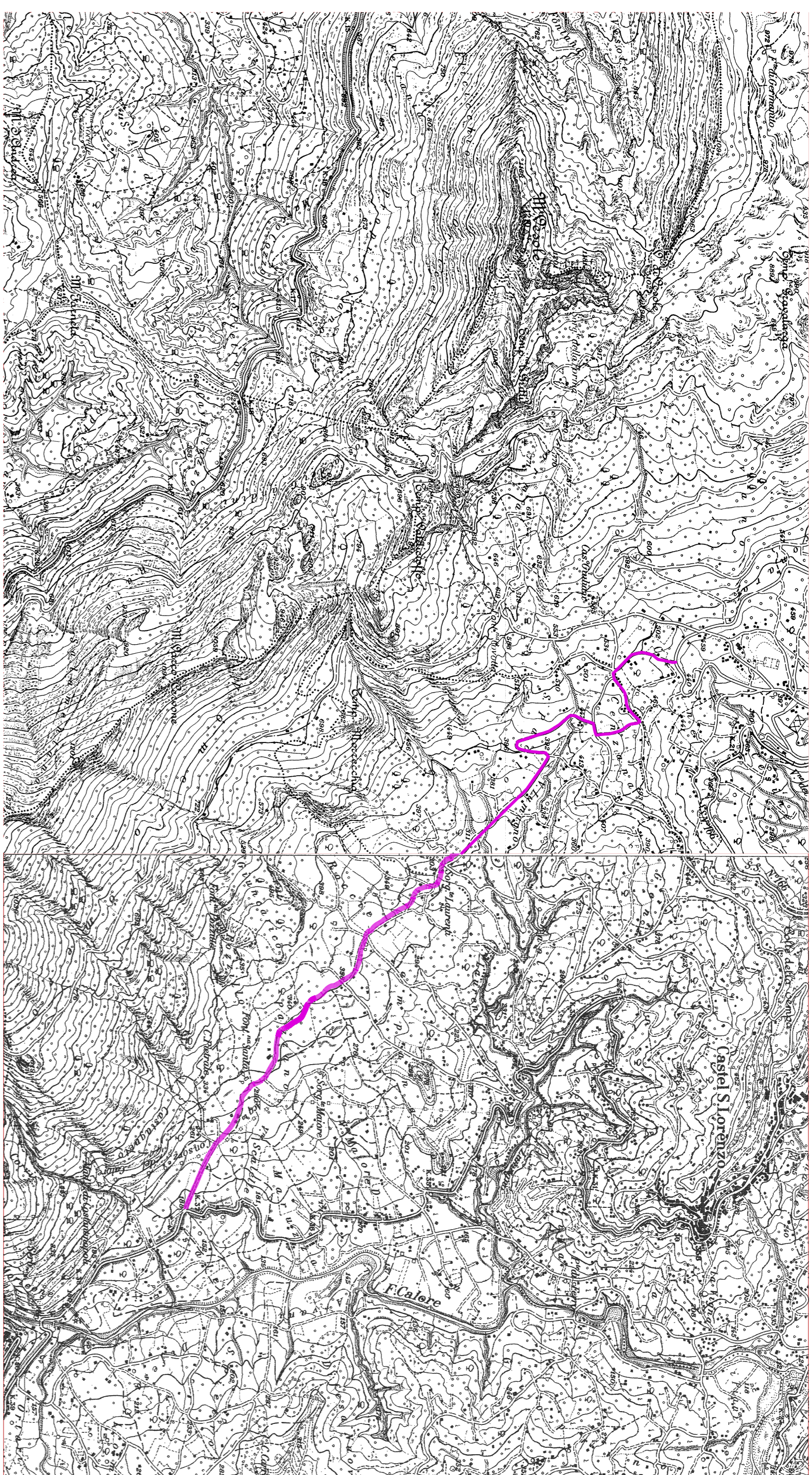

INQUADRAMENTO SU CATASTALE Scala 1:10.000

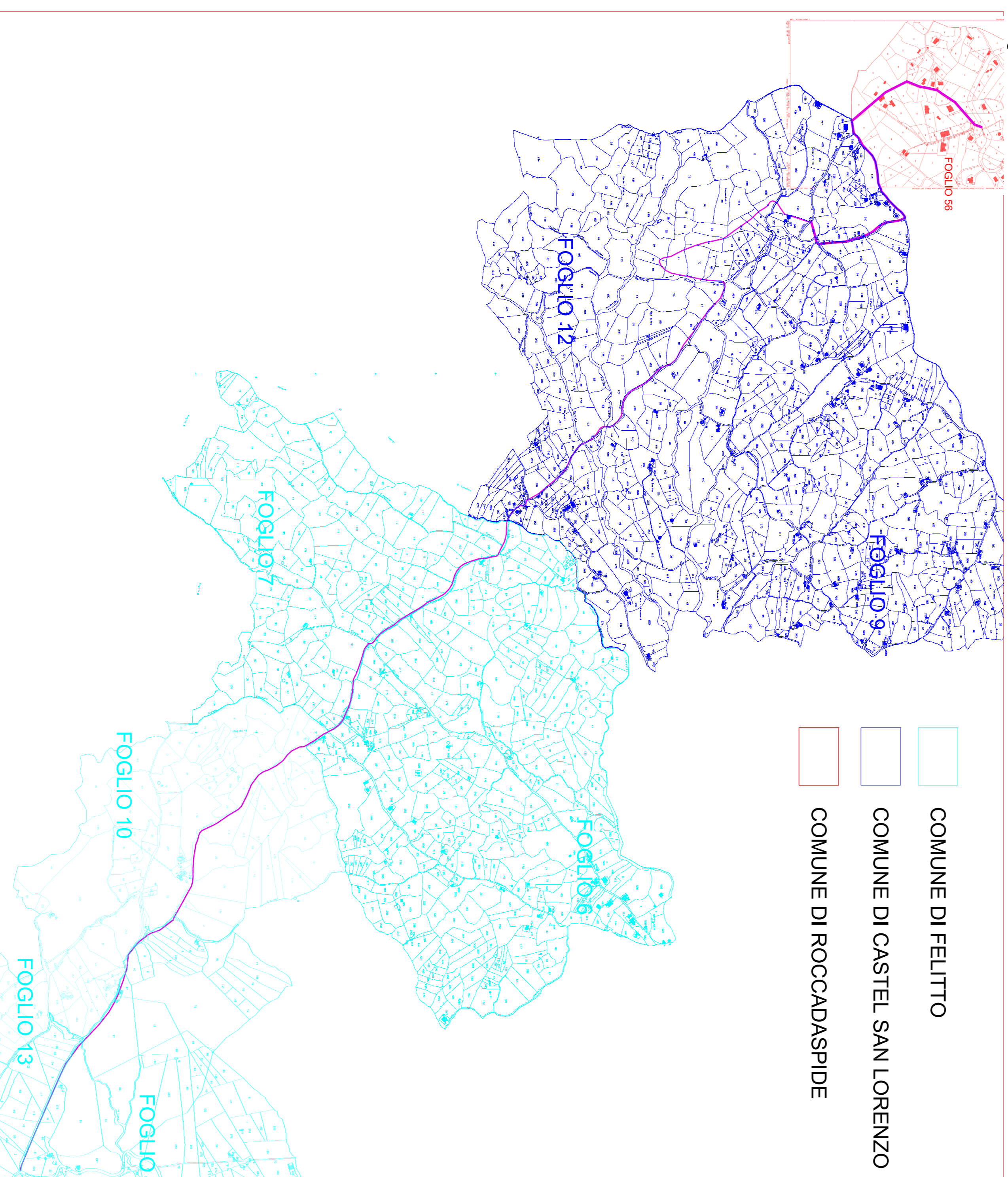

TAV. N. 45 - CASTEL SAN LORENZO (QUADRANTE 198-II)

EDIZIONE AGGIORNATA ALL'ANNO 1989

SERIE MONOCOLORE

QUADRO DI UNIONE

180	181	182	183				
1	2	3	4	5	6	7	8
9	10	11	12	13			
14	15	16	17	18	19	20	21
22	23	24	25	26	27	28	29
30	31	32	33	34	35	36	37
38	39	40	41	42	43	44	45
46	47	48	49	50	51	52	53
54	55	56	57				

Coordinate geografiche riferite ad E.I. -
risoluto - internazionale orientato a
Roma (di Mezo)

Il verticelle - altitudine - indicate
danno origine, in caso di errore nella
correzione della carta con il tempo con-
vertimento ...

Equidistanza curve di livello: metri 25.
Per le curve a scala 1:50.000

Altimetrie approssimate in metri e arrotondate
al livello medio del mare.

STRALCIO PERIMETRAZIONE PNCVD

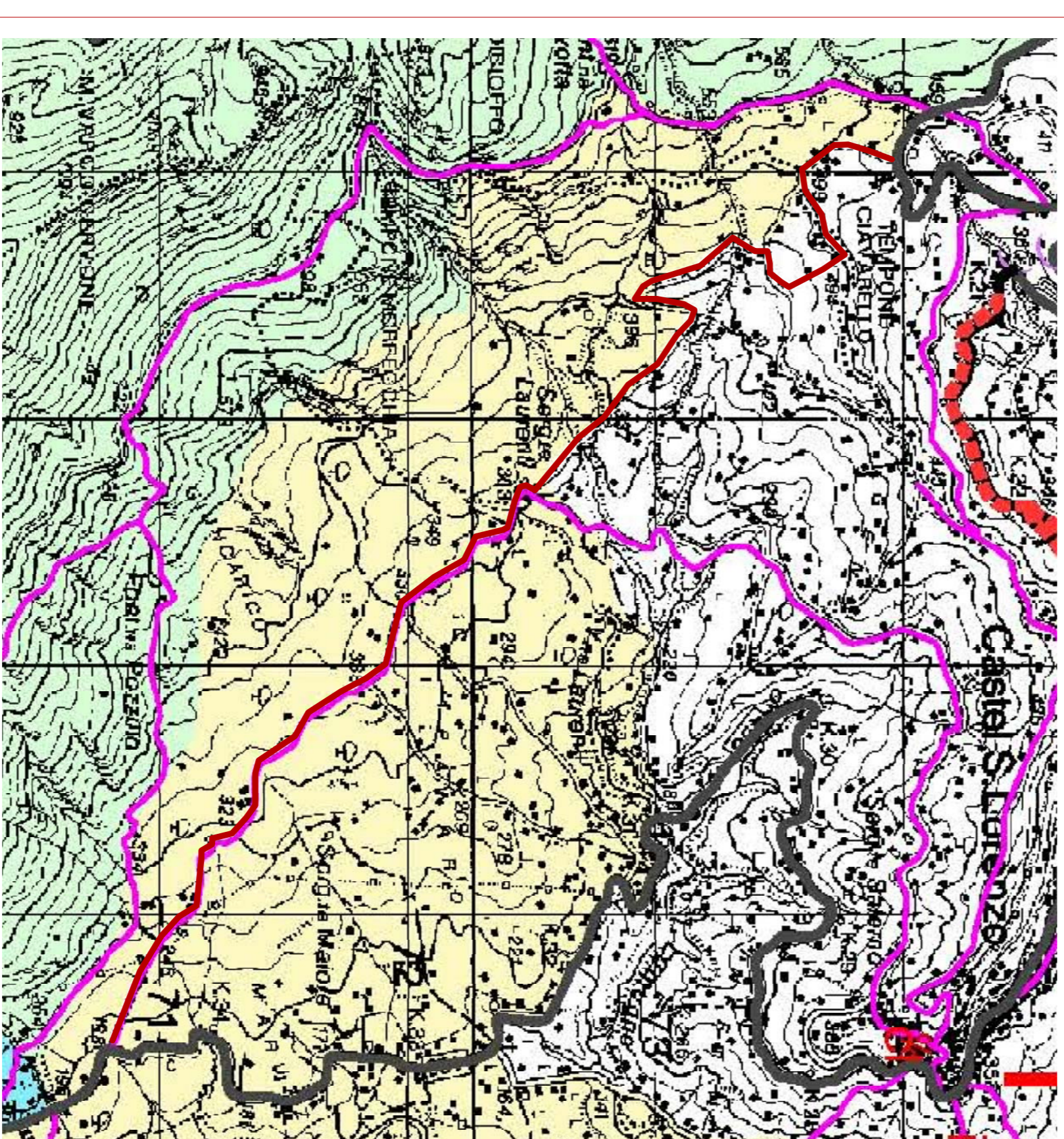

LEGENDA

- Zone art. 8**
- A1 - riserva integrale
 - A2 - riserva integrale di interesse storico-culturale e paesistico
 - B1 - riserva generale orientata
 - B2 - riserva generale orientata alla formazione di Boschi Veralti
 - C1 - zone di protezione
 - C2 - zone di protezione
 - D - zone urbane o urbanizzabili
 - Area di recupero ambientale e paesistico art. 17