COMUNE di FELITTO

COMUNE di ROCCADASPIDE

COMUNE diCASTEL SAN LORENZO

OGGETTO:

Progetto di Adeguamento e Messa in Sicurezza Strada Intercomunale Scalelle - Pazzano - Fontana Laurenti - Acquariello - Carpine, nei Comuni di Felitto - Castel San Lorenzo - Roccadaspide

PROGETTO DEFINITIVO

Maggio 2021	Prot. n°:

Committente:
Comune di Felitto

Descrizione elaborato:
Elaborati Grafici:
- Piano Particellare di Esproprio, - Quadrante I;

Tavola n°: 34

Scala: 1:1000

Responsabile del procedimento Ing Daniele Gnazzo	Progettista Ing Tommaso Maria Giuliani

Documenti di proprietà dell' Amministrazione Comune di Felitto	Diritti tutelati a termine di legge

LEGENDA

- AREE DA ESPROPRIARE
- Muro di contenimento tipo 1
- Muro di contenimento tipo 2
- Muro di contenimento tipo 3
- Muro di contenimento tipo 4
- Muro di contenimento tipo 2.1
- Muro di contenimento tipo 3.1
- Muro di contenimento tipo 4.1
- Muro di contenimento tipo 6.1
- Barriera stradale H2 in corten BP
- Pozzetti + Tombino
- Strade Secondarie da sistemare
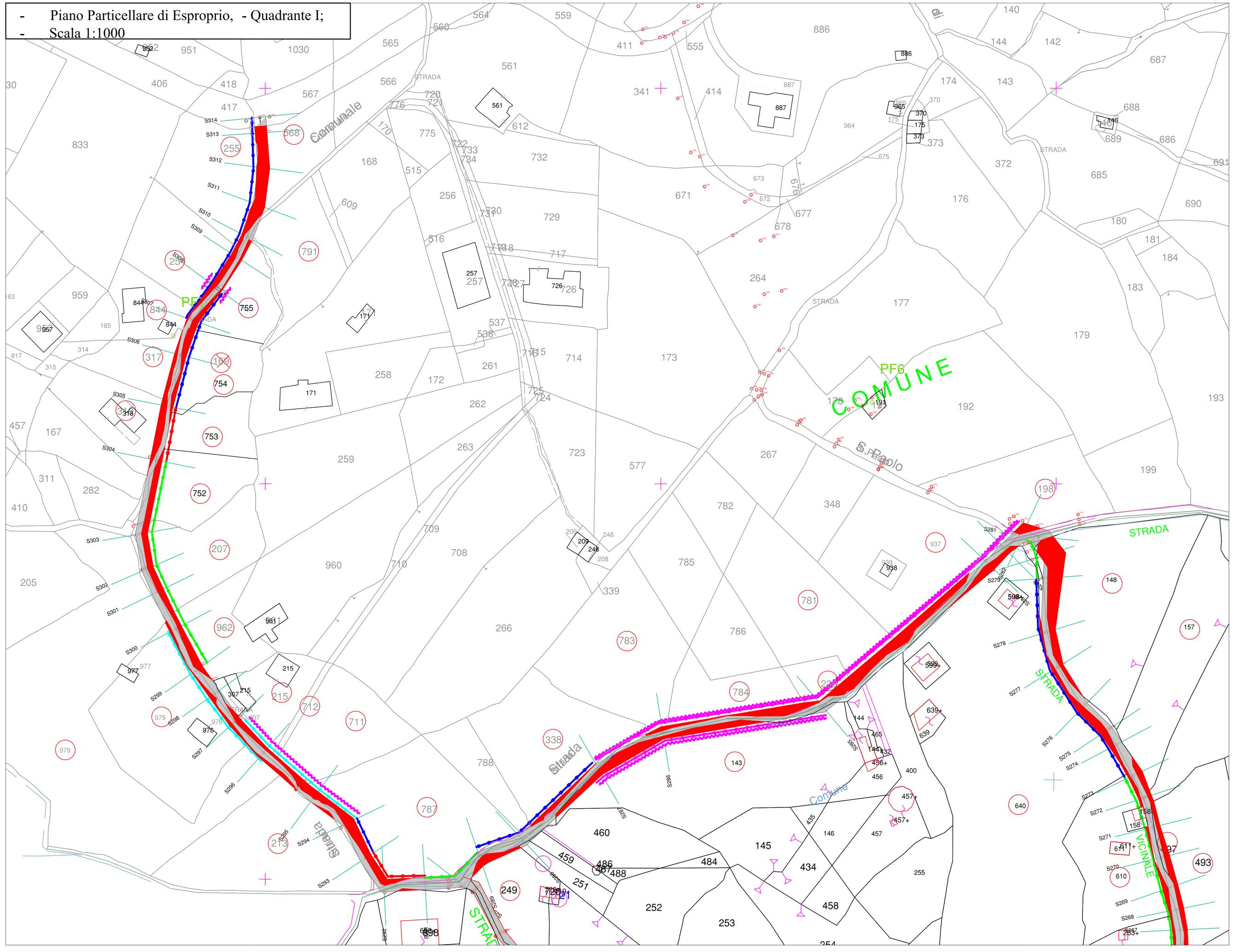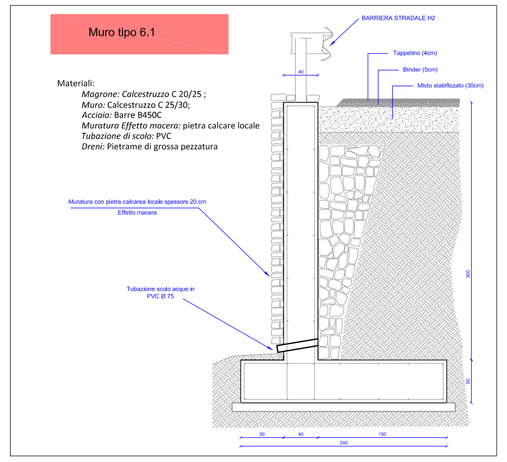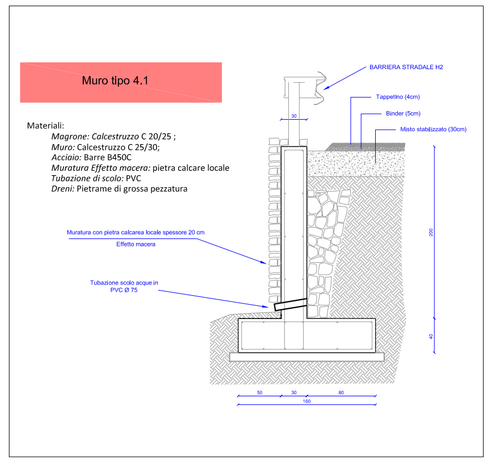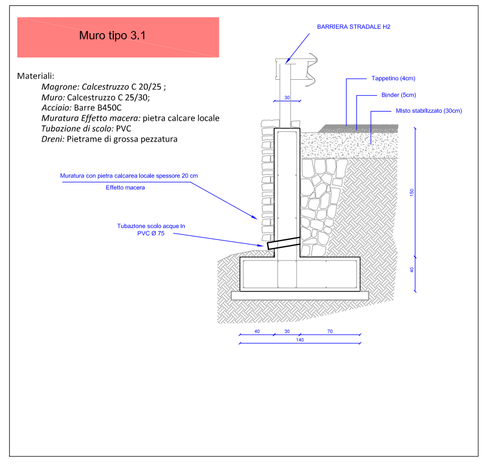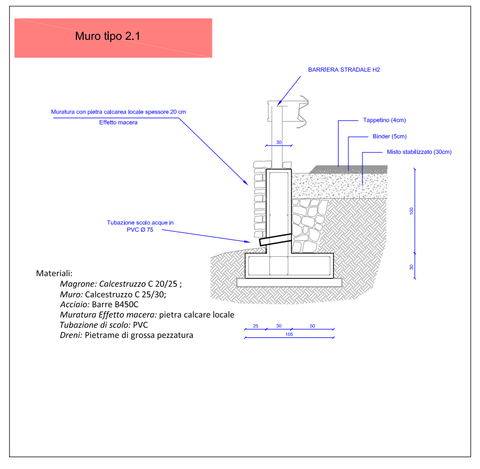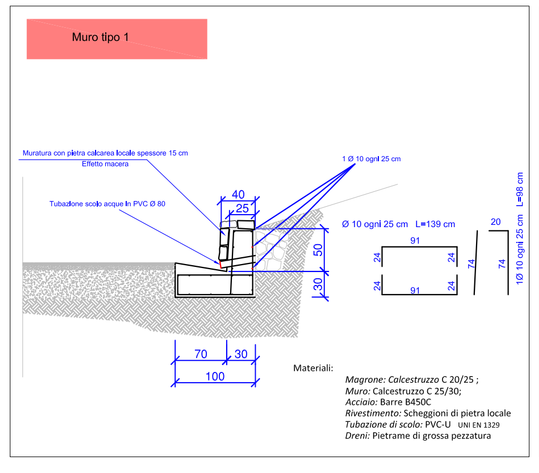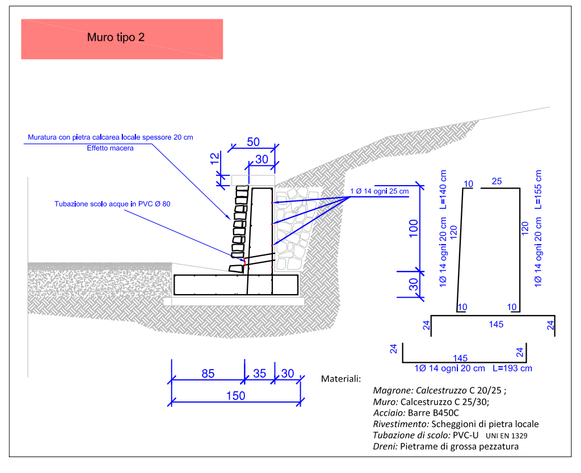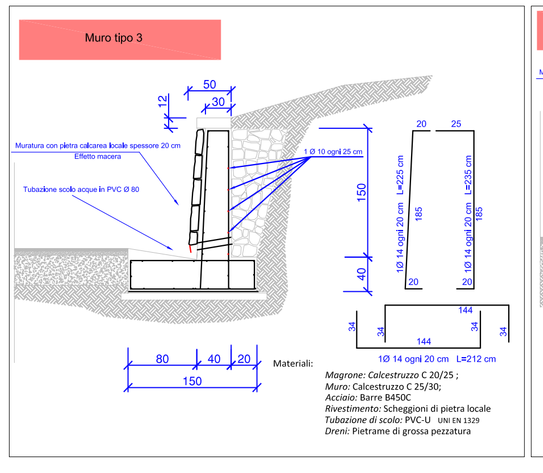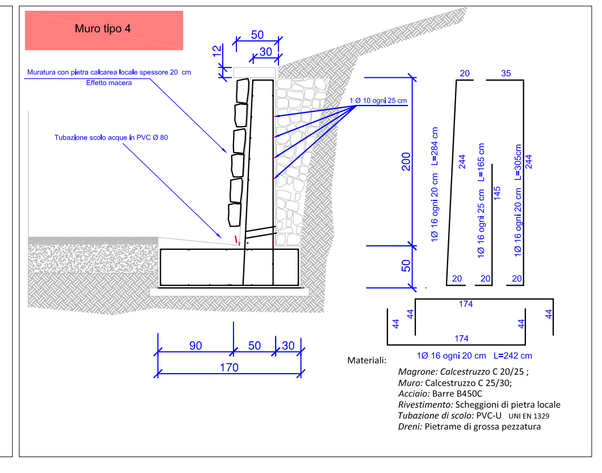
- Piano Particellare di Esproprio, - Quadrante I;
- Scala 1:1000